FRANÇAISE DE l'Énergie

Regain d'Énergie

Juillet 2019

La lettre d'information du Groupe LFDE - 1

Édito

Madame, Monsieur,
Cher actionnaire, à l'aube de nos trois ans de cotation, vous êtes plus de 1 500 actionnaires individuels et près d'une trentaine d'investisseurs institutionnels à nous faire confiance et nous accompagner dans notre développement. Nous tenons à vous remercier pour votre confiance et votre fidélité. Afin d'entretenir ce lien et renforcer notre communication, je suis heureux de vous présenter notre première lettre aux actionnaires. Au travers de cette publication, nous reviendrons sur les dernières actualités du Groupe et vous ferons découvrir la Française de l'Énergie de l'intérieur via les témoignages de nos collaborateurs, partenaires ou encore clients.

Au cours des derniers mois, votre Groupe a franchi des étapes importantes qui fixent les bases de notre croissance future. Nous avons totalement fiabilisé le site d'Avion permettant ainsi d'améliorer de + 42% le chiffre d'affaires sur le 3ème trimestre de l'exercice 2019, nous avons inauguré notre 1er site de production d'électricité verte à l'international (Belgique), nous disposons d'une structure financière solide avec un ratio d'endettement de seulement 25% et surtout nous avons enregistré pour la première fois depuis notre création, un excédent brut d'exploitation positif sur le 1er semestre 2019.

Tous les indicateurs sont au vert pour poursuivre cette bonne dynamique et déployer nos relais de croissance. La Française de l'Énergie entre dans une nouvelle phase de développement importante qui nous permet de confirmer nos objectifs ambitieux mais réalistes, d'un chiffre d'affaires de 35 M€ pour une rentabilité opérationnelle supérieure à 45% du CA à l'horizon 2021.

Forts de ces perspectives stimulantes, nous sommes convaincus de disposer des meilleurs atouts pour construire, avec vous, un acteur majeur de la transition écologique en Europe.

Julien Moulin,
PDG de la Française de l'Énergie

Le saviez-vous ?

602 000

C'est le nombre de tonnes d'émissions de CO2eq évitées grâce aux 4 sites de captage de gaz de mine de la Française de l'Énergie et de sa filiale, Gazonor, dans Les Hauts-de-France

CO_2

UN REGAIN D'ENERGIE POUR NOTRE PAYS !

FOCUS

La Belgique, un marché à fort potentiel

La dépendance énergétique de la Belgique est très importante et s'explique par la quasi-absence de ressources naturelles. Le pays importe 76% de ses besoins en énergie. Il s'agit pour l'essentiel de pétrole, de gaz naturel et de charbon.

Cette dépendance va mécaniquement s'accroître dans les années à venir suite à l'engagement pris par le gouvernement belge de sortir du nucléaire à l'horizon 2025 et la fermeture programmée d'ici 2030 du champ gazier de Groningue (Pays-Bas), principal fournisseur de gaz naturel de la Belgique. Les prix de l'énergie sont donc sur une tendance structurelle haussière pour la décennie à venir.

Cette situation conjuguée à l'ouverture du marché belge constitue une véritable opportunité pour la Française de l'Énergie puisque la Wallonie dispose, comme dans le nord de la France, de vastes bassins miniers où le gaz contenu dans les charbons continue de se libérer dans les anciennes galeries minières qui n'ont pas été ennoyées.

La Belgique représente ainsi un important relais de croissance pour la Française de l'Énergie qui possède le savoir-faire, l'expérience et la technologie pour valoriser au mieux cet abondant gaz de mine. Fort d'un monopole d'exploitation sur Anderlues (jusqu'en 2038) avec un 1er site en exploitation, le Groupe prévoit d'installer de nouveaux sites de production et d'effectuer de nouvelles demandes de concessions dans les deux ans à venir.

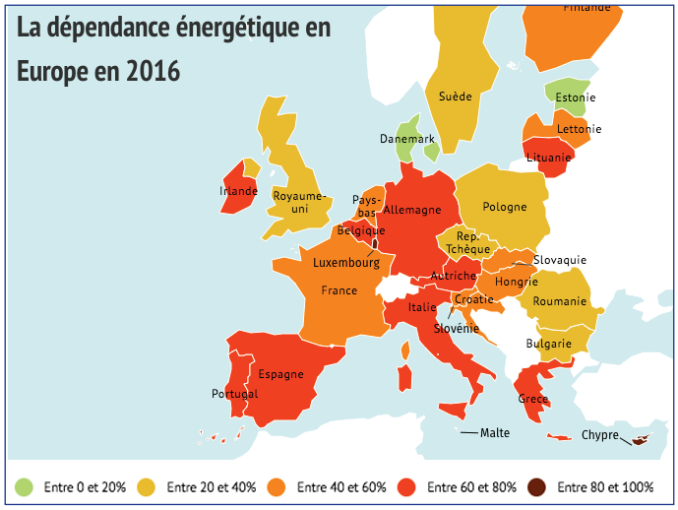

- Données : Eurostat 2018 -

ACTUALITÉS

Premier développement international en Belgique

Le 1er site de production d'électricité verte issue du gaz de mine en Belgique a été inauguré à Anderlues en avril dernier, en présence de M. Jean-Luc Crucke, Ministre wallon des Finances de l'Énergie et du Climat, Mme Virginie Gonzalez, Députée de Wallonie et M. Philippe Tison, Bourgmestre d'Anderlues.

De gauche à droite : *M. Crucke, Mme Gonzalez, M. Moulin et M. Tison*

À cette occasion, Gazonor Benelux, la filiale belge de La Française de l'Énergie, a signé le tout premier contrat de fourniture d'électricité verte issue du gaz de mine avec la société EDF Luminus.

Ce site de 3 MW, comprenant 2 moteurs de 1,5 MW, est également le seul site de production d'électricité à partir du gaz de mine en Wallonie. Il permet de couvrir les besoins en électricité d'une ville de 14 000 habitants et de fournir aux habitants wallons une énergie moins chère, car produite localement mais surtout plus propre puisqu'elle évite les remontées de méthane à l'atmosphère. A titre de comparaison, il faudrait installer un champ de 6 éoliennes pour produire une puissance équivalente en électricité.

Cette installation n'est que la première phase du projet de développement en Wallonie puisque le Groupe a pour objectif d'installer rapidement 3 à 6 MW supplémentaires afin de valoriser au mieux les 277 millions de m^3 de réserves de gaz certifiées en 2019 sur le site d'Anderlues.

Sites de production de la Française de l'Énergie

Lorraine : prochaine phase de développement en préparation avec des experts du gaz de charbon

Les données collectées lors du test de production, réalisé sur le site de Lachambre, ont permis de valider **l'intérêt et la capacité technique** à mettre en place une valorisation dans le réseau local de distribution du gaz récupéré dans le charbon lorrain.

En préparation de la mise en production, la Française de l'Énergie a réuni plusieurs spécialistes mondiaux de la production du gaz de charbon afin de finaliser le plan de développement et optimiser la valorisation **des 6,7 milliards de m³ de réserves de gaz certifiées** dont elle dispose en Lorraine. Selon MHA Petroleum, acteur de référence dans la certification de réserves, près d'1/3 de ce volume de gaz dispose déjà, avant même la mise en production, d'une probabilité supérieure à 50% d'être récupéré et commercialisé.

Cette équipe d'experts est principalement constituée d'anciens de Shell/QGC ayant participé à l'un des plus importants projets de gaz de charbon au monde (QCLNG) dans le Queensland en Australie. Les équipes de LFDE, en étroite collaboration avec ces experts en gaz de charbon, vont planifier et préparer la prochaine campagne de forages.

Nick Lee, géologue et ancien directeur subsurface notamment chez BG Group, QGC et Shell, précise : *« En janvier dernier, j'ai eu le plaisir de visiter le siège de la société française d'énergie LFDE, à Forbach, ainsi que l'emplacement de l'important puits CBR-1 (Lachambre). Cette visite fut l'occasion idéale pour échanger davantage sur les travaux significatifs que l'équipe a déjà menés pour convertir ces ressources de gaz de charbon en production.*

Fort de mon expérience internationale à évaluer et mener les opérations de gaz de charbon, j'ai pu apprécier l'ampleur des progrès réalisés à ce jour.

Après cette visite, j'ai eu le plaisir de constituer une équipe de consultants expérimentés afin de réaliser un examen complet du projet et d'apporter un savoir-faire international à l'équipe technique de LFDE, en jetant un regard neuf sur le projet afin de le nourrir des dernières avancées et de l'expérience acquise dans d'autres projets de gaz de charbon similaires. Cette collaboration a permis d'identifier un certain nombre de domaines d'intervention susceptibles d'améliorer l'évaluation technique du projet, son développement, et ainsi d'avoir un impact important sur l'orientation stratégique future. A ce stade, nous pouvons déjà confirmer l'important potentiel que constitue le projet lorrain et le sérieux du plan de développement élaboré par les équipes. Ces ressources sont accessibles et LFDE dispose de la capacité et de l'expertise pour en tirer le meilleur parti. »

La Française de l'Énergie dispose déjà de toutes les autorisations pour la réalisation de **19** nouveaux puits et **11** autres sont actuellement en cours d'instruction.

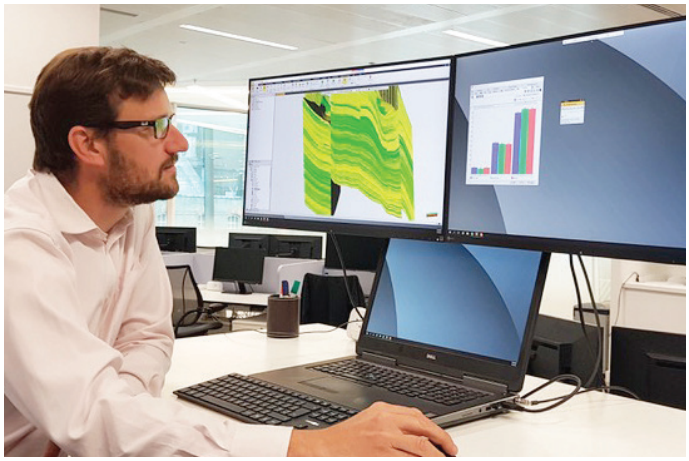

Dr J. Furniss en train d'étudier le modèle géologique 3D

Évolution du cours de bourse depuis le 1er janvier 2019

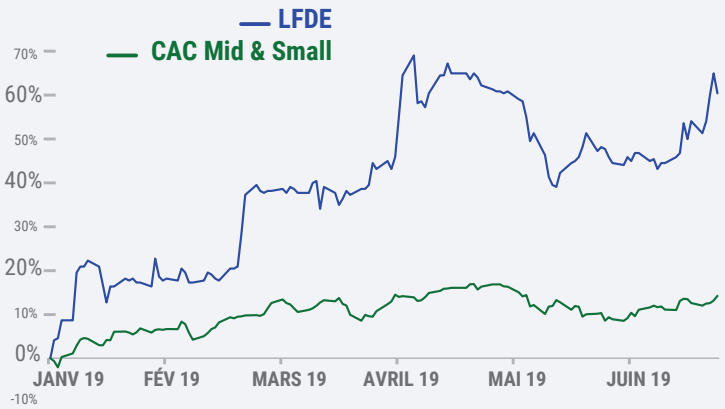

Fiche signalétique

- Marché de cotation : **Euronext Paris (compartiment C)**
- Code ISIN : **FR0013030152**
- Indices de référence : **CAC® Small, CAC® Mid&Small et CAC® All-Tradable**
- Nombre d'actions au 31 décembre 2018 : **5 150 659**
- Cours le plus haut depuis le 1er janvier 2019 : **18,55 €**
- Cours le plus bas depuis le 1er janvier 2019 : **11,05 €**

ENTREPRISE INNOVANTE bpifrance · ELIGIBLE PEA · ELIGIBLE PEA PME · LFDE LISTED EURONEXT

Actionnariat (Janvier 2019)

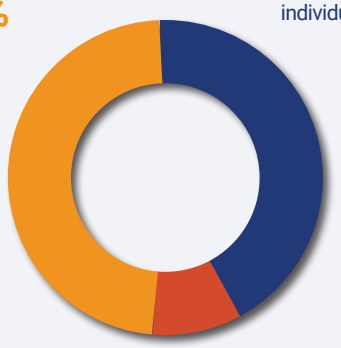

Actionnaires historiques **49%**

Flottant **39%** dont 11% d'actionnaires individuels

Employés et management **12%**

Jean Chalopin et Deltec Bank

Famille Lorenceau Co-fondateur de ADDAX PETROLEUM

Financière de Rosario

Invesco · Amundi · Financière Arbevel · Keren Finance · Portzamparc Gestion

AGENDA 2019

15 JUILLET 2019
Chiffre d'affaires annuel 2018/2019

16 OCTOBRE 2019
Chiffre d'affaires du 1er trimestre 2019/2020
Résultats annuels 2018/2019

29 NOVEMBRE 2019
Assemblée Générale

RÉUNION D'ACTIONNAIRES

À RENNES – 4 JUIN 2019

Devant près de 100 investisseurs particuliers, Julien Moulin, PDG de la Française de l'Énergie, a présenté à Rennes les activités du Groupe aux côtés des sociétés Edenred et Thermador. À l'issue de la réunion, il a pu échanger avec les participants sur les avantages d'une énergie locale issue du gaz de charbon.

PROCHAINES RÉUNIONS

Bordeaux le **21 OCTOBRE 2019** avec Orange.

Lyon le **12 NOVEMBRE 2019** avec le Club des « actualités boursières de Lyon ».

Inscrivez-vous par e-mail sur **fde@aelium.fr**

Contact actionnaires

fde@aelium.fr 01 75 77 54 65
Par courrier : 1, avenue Saint-Rémy, Espace Pierrard – 57 600 Forbach

La Française de l'Énergie - 1, avenue Saint-Rémy - Espace Pierrard 57600 Forbach, France - www.francaisedelenergie.fr

FRANÇAISE DE l'Énergie

Recevez toutes nos communications

Inscrivez-vous à notre liste de diffusion afin de recevoir les communiqués et prochaines lettres du Groupe, en envoyant un email à **fde@aelium.fr**

Regain d'Energie est une lettre d'information du Groupe La Française de l'Énergie -1 avenue Saint Rémy - Espace Pierrard - 57600 Forbach / Tél : 03 87 04 32 11
Édition de juillet 2019 - Graphisme : www.chrysalide-graphiste.fr
Cette Newsletter est également disponible sur notre site internet www.francaisedelenergie.fr. Vous y trouverez toutes les informations concernant nos projets et nos savoir-faire.